

PROSTORNI PLAN UREĐENJA GRADA IMOTSKOG

UVJETI ZA KORIŠTENJE, UREĐENJE I ZAŠTITU PROSTORA PODRUČJA POSEBNIH UVJETA KORIŠTENJA

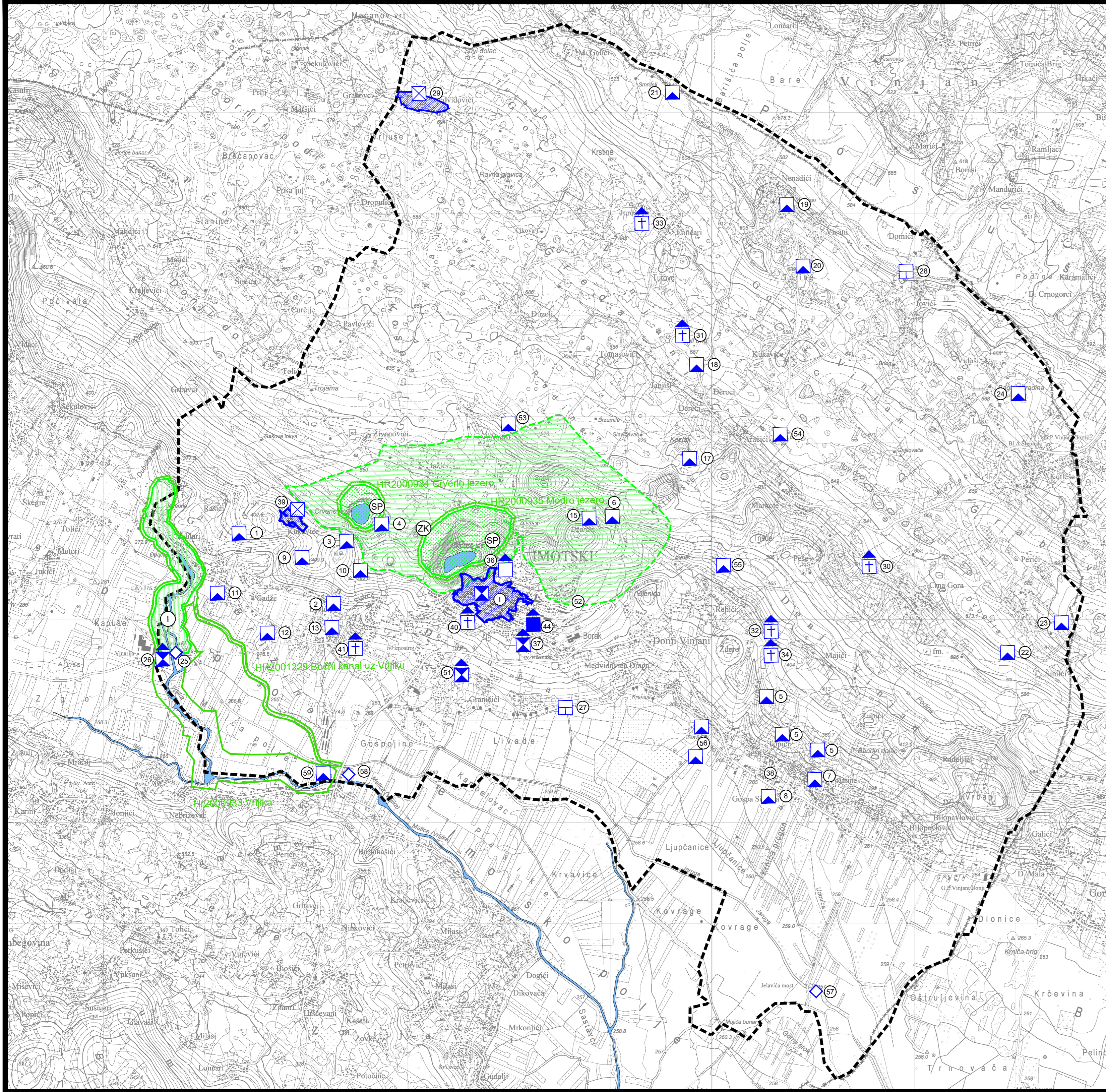

POPIS KULTURNIH DOBARA PO VRSTAMA

KULTURNO-POVIJESNA CJELINA

- 1 Imotski
- 29 Ruralna cjelina Medvidovići, Glavina Donja
- 39 Kulturno-povijesna seoska cjelina Kukavice, Glavina Donja

SAKRALNA KULTURNA DOBRA

- 30 Crkva Sv. Roka, Gornji Vinjani
- 31 Crkva Sv. Ante, Vinjani Gornji
- 32 Crkva Sv. Kate, Vinjani Donji
- 33 Kapela Sv. Ivana Krstitelja, Vinjani Gornji
- 34 Kapela Sv. Kate, Vinjani Donji
- 35 Crkva Sv. Franje Asiškog i samostan, Imotski
- 40 Kapela Gospe od Karmela na groblju, Imotski
- 41 Crkva Uspenja Presvete Bogorodice, Glavina Donja

CIVILNA KULTURNA DOBRA

- 26 Stambeno-gospodarski sklop Perinuša, Glavina Donja
- 27 Vujičev most, Medvidovića draga
- 28 Jovića most, Vinjani Gornji
- 37 Komplex Režije duhana, Imotski
- 42 Kuća Benzon, Imotski
- 43 Komplex stare Zdravstvene stanice, Imotski
- 44 Zgrada Zavičajnog muzeja, Imotski
- 45 Stambeno-gospodarski sklop Radovinović-Bitanga, Imotski
- 46 Zgrada suda, Imotski
- 47 Zgrada Gradskog poglavarstva, Imotski
- 48 Upravna zgrada Režije duhana, Imotski
- 49 Kuća Laurić, Imotski
- 50 Gradska knjižnica, ex kuća Domljan, Imotski
- 51 Ostaci Mietačkog kvartira, Glavina Donja

ETNOGRAĐEVINE

- 25 Mlinica Perinuša, Glavina Donja
- 57 Radeljića mlinica, Vinjani Donji
- 58 Mlinica Patrij, Glavina Donja

FORTIFIKACIJE

- 36 Tvrđava Topana i crkva Gospe od Anđela

ARHEOLOŠKI LOKALITETI

- 1 Arh. nalazište Bračova glavica, Glavina Gornja
- 2 Srednjovjekovno groblje sa stećcima, Divići, Glavina Donja
- 3 Arh. nalazište Zelena Glavica Glavina Donja
- 4 Arh. nalazište Gradina na Crvenom jezeru, Imotski
- 5 Skupina prapov. gomila i gradina sjeverno od Kukuja, Vinjani Donji
- 6 Arh. nalazište Borak, Vinjani Donji
- 7 Srednjovjek. groblje Rudežove kuće, Vinjani Donji
- 8 Arh. nalazište Derekov bunar, Vinjani Donji
- 9 Arh. nalazište Mala (Ukradenova) gradina, Glavina Gornja
- 10 Prapovijesne gomile južno od Crvenog jezera, Glavina Donja
- 11 Antički nalazi na Brižinama, Glavina Donja
- 12 Srednjovjek. groblje sa stećcima na Brižinama, Glavina Donja
- 13 Antički nalazi zapadno od Kadjevića, Glavina donja
- 15 Prapovijesna gomila jugozapadno od Džardina, Imotski
- 17 Srednjovjek. groblje sa stećcima, Aračići, Vinjani Gornji
- 18 Arh. nalazište Janjišev dub, Gornji Vinjani
- 19 Čobanska gomila, Nenadići Vinjani Gornji
- 20 Marinčića gomila, Gornji Vinjani
- 21 Srednjovjek. groblje Mali Galići - Ružica, Vinjani Gornji
- 22 Gomila Radevača, Crna Gora Vinjani Donji
- 23 Srednjovjek. groblje, Kruševača, Crna Gora, Vinjani Donji
- 24 Arh. nalazište kod Leka (Bagina gradina), Vinjani Gornji
- 53 Arh. nalazište Vrđol, Glavina Gornja
- 54 Arh. nalazište pod Gredom, Vinjani Gornji
- 55 Arh. nalazište Turban, Vinjani Donji
- 56 Arh. nalazište južno od bunara Slavić, Vinjani Donji
- 59 Srednjovjekovno groblje Kaldirma, Glavina Donja

ETNOLOŠKA BAŠTINA

- 19 Etnološke građevine

ZAŠTIĆENI DIJELOVI PRIRODE

- 1 POSEBNI REZERVAT I - Ihtološki
- SP SPOMENIK PRIRODE (geomorfološki)
- ZK ZNAČAJNI KRAJOBRAZ

EKOLOŠKA MREŽA

- PODRUČJA OČUVANJA ZNAČAJNA ZA VRSTE I STANIŠNE TIPOVE - POVS (PREDLOŽENA PODRUČJA OD ZNAČAJA ZA ZAJEDNICU - pSCI)
- 38 Topići - Rebići, Vinjani Donji
- 52 Park-šuma Gaj, Imotski

GRANICE

--- OBUHVAT PROSTORNOG PLANA

ARHEOLOŠKA BAŠTINA

▲ ARHEOLOŠKI POJEDINAČNI LOKALITET (kopneni)

POVIJESNA GRADITELJSKA CJELINA

▣ GRADSKA NASELJA

▣ SEOSKA NASELJA

POVIJESNI SKLOP I GRAĐEVINA

▲ GRADITELJSKI SKLOP

▲ CIVILNA GRAĐEVINA

▲ SAKRALNA GRAĐEVINA

▲ TVRĐAVA

▣ MOST

ETNOLOŠKA BAŠTINA

◆ ETNOLOŠKE GRAĐEVINE

ZAŠTIĆENI DIJELOVI PRIRODE

▣ POSEBNI REZERVAT I - Ihtološki

▣ SPOMENIK PRIRODE (geomorfološki)

▣ ZNAČAJNI KRAJOBRAZ

EKOLOŠKA MREŽA

▣ PODRUČJA OČUVANJA ZNAČAJNA ZA VRSTE I STANIŠNE TIPOVE - POVS (PREDLOŽENA PODRUČJA OD ZNAČAJA ZA ZAJEDNICU - pSCI)



Županija:	SPLITSKO - DALMATINSKA
Grad:	GRAD IMOTSKI
Naziv prostornog plana:	IZMJENE I DOPUNE PPU GRADA IMOTSKOG
Naziv kartografskog prikaza:	UVJETI ZA KORIŠTENJE, UREĐENJE I ZAŠTITU PROSTORA PODRUČJA POSEBNIH UVJETA KORIŠTENJA
Broj kartografskog prikaza:	3.1.
Mjerilo kartografskog prikaza:	1:25000
Odluka o izradi Izmjena i dopuna PPU Grada Imotskog (službeno glasilo):	Odluka predstavničkog tijela o donošenju plana: (službeno glasilo):
"Službeni glasnik Grada Imotskog" br. 6/19 i 3/20.	"Službeni glasnik Grada Imotskog" br. 4/24.
Javna rasprava (datum objave): Dnevni tisak "24 sata" 4. rujna 2023. Mrežne stranice Grada Imotskog 14. rujna 2022. Mrežne stranice mppi.gov.hr 20. rujna 2022.	Javni uvid održan: 20. rujna do 20. listopada 2022.
Ponovna javna rasprava (datum objave): Dnevni tisak "24 sata" 4. rujna 2023. Mrežne stranice Grada Imotskog 4. rujna 2023. Mrežne stranice mppi.gov.hr 4. rujna 2023.	Ponovni javni uvid održan: 6. rujna do 13. rujna 2023.
Pečat tijela odgovornog za provođenje javne rasprave:	Odgovorna osoba za provođenje javne rasprave: MARIJA MUSTAPIĆ, mag. iur. (ime, prezime i potpis)
Pravna osoba/tijelo koje je izradilo plan:	URBOS doo SPLIT Biro za prostorno planiranje, urbanizam i zaštitu okoliša
Pečat pravne osobe/tijela koje je izradilo plan:	Odgovorna osoba: MAJA MADIRACA, dipl.oec. (ime, prezime i potpis)
Odgovorni voditelj:	GORDANA RADMAN, dipl. ing. arh.
Stručni tim u izradi plana:	5. LARISA BAČIĆ, dipl.ing.grad. 6. MISLAV MADIRACA, man. EU fondova 7. MARINA PAVIČIĆ, mag.ing.aedif. 8.
1. GORDANA RADMAN, dipl.ing.arh. 2. MAJA MADIRACA, dipl.oec. 3. LARISA BAČIĆ, dipl.ing.grad. 4. IVANA BUBIĆ, univ.spec.oec.	
Pečat predstavničkog tijela:	Predsjednik predstavničkog tijela: Dr. sc. PERICA TUČAK, dr. vet. med. (ime, prezime i potpis)
Istovjetnost ovog prostornog plana s izvornikom ovjerava: (ime, prezime i potpis)	Pečat nadležnog tijela: