

IZMJENE I DOPUNE
**PROSTORNOG PLANA UREĐENJA
 GRADA IMOTSKOG**
 4.0 GRAĐEVINSKA PODRUČJA NASELJA

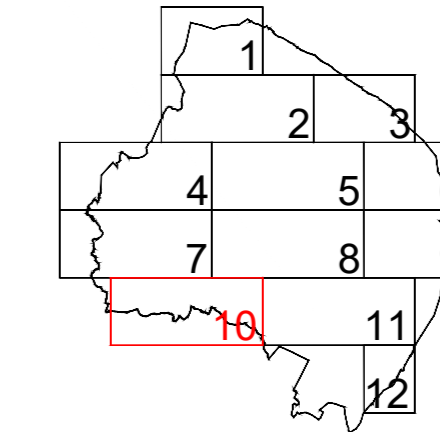

LEGENDA

GRAĐEVINSKA PODRUČJA NASELJA

RAZVOJ I UREĐENJE POVRŠINA NASELJA

- CJELINA IZGRADENOG I NEIZGRADENOG, A UREĐENOG DIJELA NASELJA
- IZDOJENI DIJELOVI GRAĐEVINSKOG PODRUČJA NASELJA
- JAVNA I DRUŠTVENA NAMJENA
D2 - socijalna, D3 - zdravstvena, D4 - školska, D7 - vjerska
- GOSPODARSKA NAMJENA
- POSLOVNA NAMJENA
K1 - pretežno uslužna, K2 - pretežno trgovačka, K3 - komunalno - servisna, K4 - multiplurani lokalni
- ŠPORTSKO REKREACIJSKA NAMJENA
R2 - sport i rekreacija, R4 - sportski centri
- JAVNE ZELENE POVRŠINE
Z1 - javni park
- GROBLJE
- NEUREĐENI DIO GRAĐEVINSKOG PODRUČJA NASELJA
- PODRUČJE GRADSKOG NASELJA IMOTSKI S MOGUĆNOSTI GRADNJE VIŠETAMBENIH GRAĐEVINA ILI DRUGIH GRAĐEVINA MAKSYMALNE VISINE 22,0 m

RAZVOJ I UREĐENJE POVRŠINA NASELJA

- GRANICA GRAĐEVINSKOG PODRUČJA IZVAN NASELJA
- GOSPODARSKA NAMJENA
- PROIZVODNA NAMJENA
I1 - pretežno industrijska
I2 - pretežno zanatska
I3 - gospodarska zona u funkciji poljoprivredne proizvodnje
- POSLOVNA NAMJENA
K1 - pretežno uslužna, K2 - pretežno trgovačka, K3 - komunalno - servisna, K4 - skladiste eksplozivna, K5 - rekreativno ovoriste

GROBLJE

GRANICE

- OBUHVAT PROSTORNOG PLANA
- OBUHVAT OBAVEZNE IZRADE PROSTORNOG PLANA UPU - urbanistički plan uređenja
- GRANICA KATASTARSKIH OPĆINA
- GRANICA NASELJA
- GRANICA POVLIESNE CJELINE - ZONA B ZAŠTITE

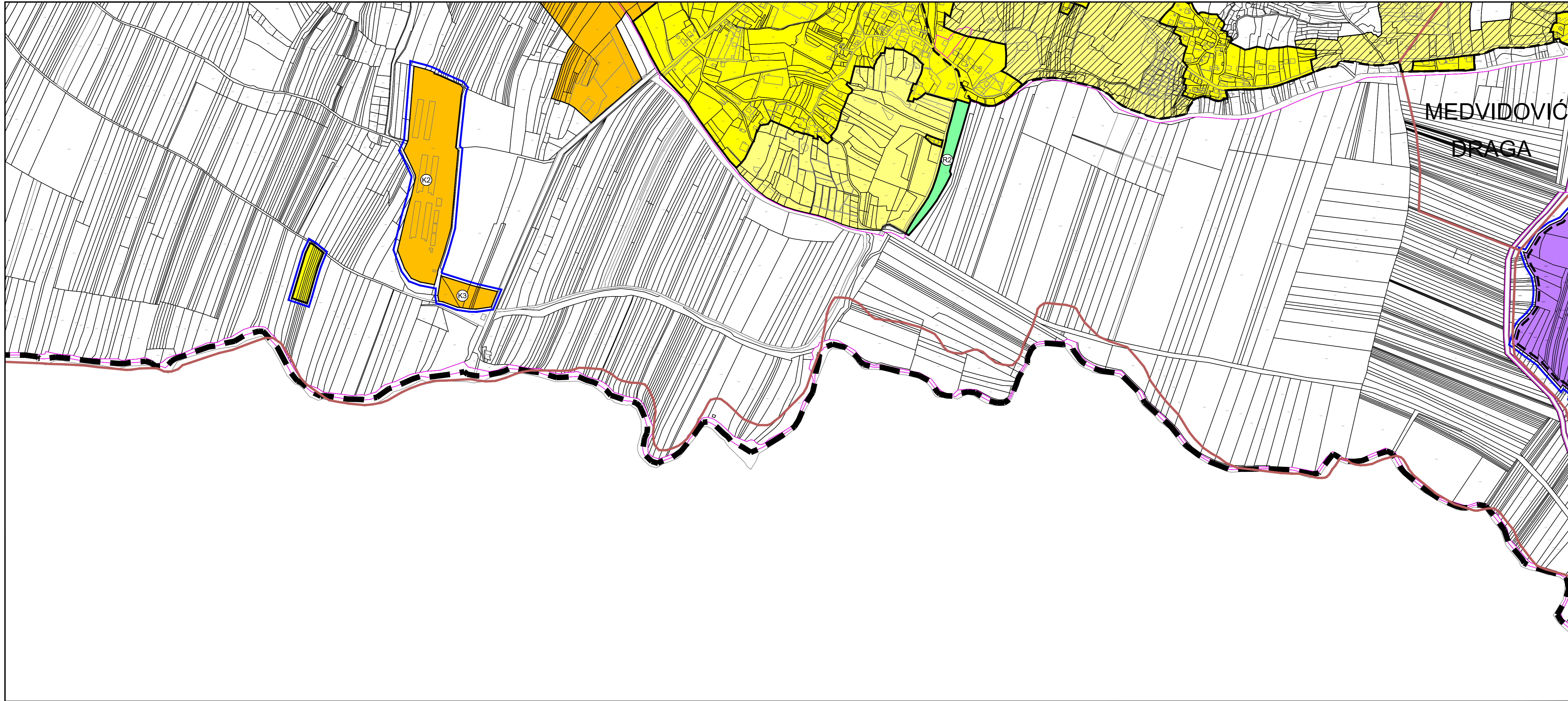

URBOS
 BIRU ZA PROSTORNO PLANIRANJE,
 URBANIZAM I ZAŠTITU OKOLIŠA
 d.o.o. SPLIT, Matoševa 16
 BR. ELABORATA: 778/19

| | |
|--|---|
| Županija: SPLITSKO - DALMATINSKA | |
| Grad: GRAD IMOTSKI | |
| Naziv prostornog plana: IZMJENE I DOPUNE PPU GRADA IMOTSKOG | |
| Naziv kartografskog prikaza: GRAĐEVINSKA PODRUČJA NASELJA | |
| Broj kartografskog prikaza: 4.10 | Mjerilo kartografskog prikaza: 1:5000 |
| Odluka o izradi Izmjena i dopuna PPU Grada Imotskog (službeno glasilo): "Službeni glasnik Grada Imotskog" br. 6/19 i 3/20. | Odluka predstavničkog tijela o donošenju plana (službeno glasilo): "Službeni glasnik Grada Imotskog" br. 4/24. |
| Javna rasprava (datum objave): Dnevni tisak "24 sata" 11. rujna 2022. Mrežne stranice Grada Imotskog 14. rujna 2022. Mrežne stranice mpqi.gov.hr 20. rujna 2022. | Javni uvid održan: 20. rujna do 20. listopada 2022. |
| Ponovna javna rasprava (datum objave): Dnevni tisak "24 sata" 4. rujna 2023. Mrežne stranice Grada Imotskog 4. rujna 2023. Mrežne stranice mpqi.gov.hr 4. rujna 2023. | Ponovni javni uvid održan: 6. rujna do 13. rujna 2023. |
| Pečat tijela odgovornog za provođenje javne rasprave: | Odgovorna osoba za provođenje javne rasprave: <u>MARIJA MUSTAPIĆ, mag. iur.</u> (ime, prezime i potpis) |
| Pravna osoba/tijelo koje je izradilo plan: URBOS d.o.o. SPLIT Biro za prostorno planiranje, urbanizam i zaštitu okoliša | |
| Pečat pravne osobetijela koje je izradilo plan: | Odgovorna osoba: <u>MAJA MADIRACA, dipl. oec.</u> (ime, prezime i potpis) |
| Odgovorni voditelj: GORDANA RADMAN, dipl. ing. arh. | |
| Stručni tim u izradi plana: | |
| 1. <u>GORDANA RADMAN, dipl. ing. arh.</u> | 5. <u>LARISA BAČIĆ, dipl. ing. grad.</u> |
| 2. <u>MAJA MADIRACA, dipl. oec.</u> | 6. <u>MISLAV MADIRACA, man. EU fondova</u> |
| 3. <u>LARISA BAČIĆ, dipl. ing. grad.</u> | 7. <u>MARINA PAVIČIĆ, mag. ing. aedif.</u> |
| 4. <u>IVANA BUBIĆ, univ. spec. oec.</u> | 8. _____ |
| Pečat predstavničkog tijela: | Predsjednik predstavničkog tijela: <u>Dr. sc. PERICA TUČAK, dr. vet. med.</u> (ime, prezime i potpis) |
| Istovjetnost ovog prostornog plana s izvornikom ovjerava: | Pečat nadležnog tijela: |
| (ime, prezime i potpis) | |